



# Dra. Cristiana Oliveira

Me - EXT- Dra. H. C - ESP

Clinica geral  
Medicina Naturopata

30 anos de experiencia Clinica

A ciência a serviço da saúde

Atendo em mais de 23 Países online e 4 Países presencialmente

[cristianaoliveira.dr@gmail.com](mailto:cristianaoliveira.dr@gmail.com)

CRTMN ES 39765 - CBPC RJ 2022-1124 - CTMN ES 1865

Resumo curricular

## Formação Acadêmica:

**Doutora em Medicina naturologia/Naturopata Científica**  
**Mestrado/Doutorado Honoris causa em Psicanálises Clínica Forense**  
**Cientista Investigativa - inativação genómica/DNA.**

**Paramedicina/Socorrista-APH** em Urgência e emergências medica. Em atendimento pré-Hospitalar.

**Especialista** Em Doenças autoimunes/Doenças raras e raciais.  
**Especialista** Em Farmacognostica

**Estudo científicos** da Dra. Cristiana Oliveira:

- Inativação genómica Do genes HLA-Cw6 - Dra. Cristiana Oliveira
- Artigo Fitoquímico/Inativação Genomica - Do genes HLA-Cw6 Inativação genómica Artigo Cientifico - Dra. Cristiana Oliveira

**Escritora prolífico** de mais de 48 livros/E-books

Paramédica APH - Socorrista /Urgência e Emergência em neonatal/Parto Pélvico Integrativo/Humanizado.

**Professora universitária:** Mentora de formação académica.

- Doenças autoimunes, Investigação Médica em Patogénese e
- Terapia dirigida em doenças autoimunes/Doenças Raras.
- Doenças Metabólicas e Inflamatórias/Autoimunes.
- Investigação genética e epigenética.



# Resumo curricular

## Doutorado PhD:

- Naturopatia Clínica Científica pelas Faculdades Erich Fromm University, Indústria da Saúde Brasil, Facei - Faculdade Einstein

## Mestrados:

- Psicanálise Clínica Forense

## Farmacognosta:

### Ficha técnicas de fitoquímicos/Plantas medicinais

- Levantamento de dados.
- Cultivo e habitat.
- Coleta.
- Preparo.
- Secagem.
- Dessecação/Estabilização.
- Moagem.
- Embalagem e armazenamento.

## Extensões Universitárias:

- Epidemiologia Pública
- Medicina Ortomolecular
- Fitoterapia
- Epigenética/Genética

## Escritora prolífico:

- De mais de 48 livros/e-books

## Perícias:

- Perícia em Psicanálise Clínica e Forense;
- A Perícia de DNA Forense;
- Perícia em Patologia Forense;
- Perícia em Trauma Forense;
- Perícia em Balística Forense;
- Perícia Grafotécnica e Documentoscópica;
- Perícia de Cinemática Escalar e Vetorial;
- Perícia em Ciência Forense;
- Farmacognosta forense

Atendo em mais de 23 Países online e 4 Países presencialmente



## Resumo curricular

### Especialista em Farmacognóstica:

#### 1. Estudo de Plantas Medicinais

- Identifica espécies com ação terapêutica
- Diferencia plantas seguras de plantas tóxicas
- Analisa partes usadas: folhas, raízes, cascas, sementes

#### 2. Extração de Princípios Ativos

##### Isola compostos bioativos como:

- Alcaloides
- Flavonoides
- Taninos
- Saponinas
- Óleos essenciais
- Terpenos

#### 3. Controle de Qualidade

##### Avalia:

- Pureza da matéria-prima
- Contaminação por fungos/metals pesados
- Padronização de extratos
- Autenticidade botânica

#### 4. Desenvolvimento de Fitoterápicos

##### Participa da criação de:

- Cápsulas
- Tinturas
- Xaropes
- Pomadas
- Extratos secos
- Cosméticos naturais

#### 5. Pesquisa Científica

##### Investiga propriedades como:

- Anti-inflamatória
- Antimicrobiana
- Antioxidante
- Hipoglicemiante
- Ansiolítica
- Hepatoprotetora

#### 6. Segurança e Toxicologia

- Analisa riscos, interações medicamentosas e doses seguras.



## Resumo curricular

- Tenho 30 anos de experiencia em clinica medica naturopata com larga experiencia em atendimento ambulatório.

### Atendimento em urgência medica em APH

- Urgência em Neonatal
- Doenças autoimune - Atendimento - Prodiagnóstico, Diagnostico - Tratamento - Investigação patológica - Investigação metabólica - Inativação patológica.
- Atendimento em catástrofe internacionais
- atendimentos Clínicos Geral - Medicina Naturopata
- Realização de parto humanizado

Entre outras experiencias clinicas.

### Mestrado:

- Fitoterapia Clínica
- Psicanálise Clínica/Forense

### Extensões Universitárias:

- Fitoterapia Clínica Avançada
- Medicina Ortomolecular Natural
- Naturopatia Clínica Avançada

### Formações Continuadas:

- Morfologista do Sangue Vivo
- Imunologia
- Microbiologia
- Fisiopatologia
- Farmacologia
- Anatomia Humana
- Anatomia Cardíaca
- Fisiopatologia Neurológica
- Cronobiologia
- Ginecologia Integrativa Natural - Fertilidade
- Crononutrição
- Biotipologia
- Cronotipo
- Oligoterapia
- Dor Crônica
- Medicina Ortomolecular Natural
- Obesidade - Infantil e Adulto
- Acompanhamento do Crescimento e Desenvolvimento Infantil
- Oncologia/Oncogenes
- Fisiopatologia Oncológica

Atendo em mais de 23 Países online e 4 Países presencialmente



## **Resumo curricular**

- Tratamento de Feridas - Pé Diabético
- Semiologia Abdominal
- Ectoscopia e Sinais Vitais
- Manejo da Dor, Sedação e Bloqueio Neuromuscular
- Sutura - Ponto Donatti, Chuleio Simples, Nó Simples, Nó Invertido, Sutura Intradérmica, Nó Manual
- Investigação de Patologias
- Investigação Metabólica
- Tratamento de Feridas - Pé Diabético
- Semiologia Abdominal
- Ectoscopia e Sinais Vitais
- Manejo da Dor, Sedação e Bloqueio Neuromuscular
- Sutura - Ponto Donatti, Chuleio Simples, Nó Simples, Nó Invertido, Sutura Intradérmica, Nó Manual
- Investigação de Patologias
- Investigação Metabólica



### **Residência:**

- Saúde Coletiva

### **Suporte Avançado de Vida em Atendimento Urgências e Emergências Clínicas - Pré-Hospitalar:**

#### **Suporte Avançado de Vida (SAV):**

- Urgência e Emergência com RCP - Mecânica e Desfibrilador Cardíaco APH
- Urgências Psicológicas APH
- Hemorragias
- Traumas e Fraturas APH
- Emergências Traumáticas Pré-Hospitalares (APH)

#### **ALSO (Protocolo de Urgências Obstétricas):**

- Assistência ao Parto Iminente
- Assistência ao Parto Consumado
- Assistência ao Trabalho de Parto Prematuro

## Resumo curricular



- Assistência ao Parto Iminente Distócico (Ombros e Pélvico)
- Prolapso de Cordão sem Parto Iminente
- Hemorragia Gestacional
- Hemorragia Puerperal

### **Síndromes Hipertensivas da Gestação:**

- Pré-eclâmpsia e Pré-eclâmpsia Sobreposta à Hipertensão Arterial Crônica

### **Manobras (Luxações e Labirinto):**

- Luxação Mandibular
- Luxação Escapular (Ombro)
- Manobra Allis (Quadril)
- Luxação de Cotovelo
- Luxação de Tornozelo
- Manobra de Epley (VPPB - Vertigem)

### **Parto:**

- Parteira Tradicional
- Assistência a Parto de Emergência e Domiciliar
- Consulta de Pré-Natal e Acompanhamento ao Aleitamento

### **Saúde Pública:**

- Saúde Pública no Brasil
- Introdução à Saúde Pública no Brasil
- Vigilância Epidemiológica
- Residência em Saúde Coletiva

### **Suporte Avançado de Vida - SAVP em Pediatria:**

### **Avaliação e Reanimação Pediátrica:**

- Avaliação Primária do Paciente Pediátrico - Agravo Clínico
- Avaliação Secundária do Paciente Pediátrico - Agravo Clínico
- Reanimação Neonatal
- OVACE na Criança



- OVACE - Obstrução das Vias Aéreas por Corpo Estranho no Bebê
- Parada Respiratória (PR) no Paciente Pediátrico
- PCR e RCP no Bebê e na Criança
- PCR no Paciente Pediátrico: Assistolia
- PCR no Paciente Pediátrico: AESP
- PCR no Paciente Pediátrico: FV ou TVSP
- Cuidados Pós-Ressuscitação – Bebê e Criança

### Perícias na Suade

#### Perícias:

- Perícia em Psicanálise Clínica e Forense;
- Perícia de DNA Forense;
- Perícia em Patologia Forense;
- Perícia em Trauma Forense;
- Perícia em Balística Forense;
- Perícia Grafotécnica e Documentoscópica;
- Perícia de Cinemática Escalar e Vetorial;
- Perícia em Ciência Forense.

### Sigla Significado

- Me Mestre (título acadêmico de pós-graduação stricto sensu)
- EU Extensão Universitária (complementar à formação acadêmica)
- Dra. H. C Doutora Honoris Causa (título honorífico por mérito científico ou humanitário)
- ESP Especialista (certificação lato sensu em área específica da ciência ou da saúde)

## **Formadora em Medicina Integrativa Complementar e Atendimentos**

### **APH:**

- Disciplinas: Ginecologia Integrativa Natural, Psoríase, Embriologia, Epigenética, Anamnese com Ênfase em Naturopatia Científica
- Atendimentos em APH: Urgência e Emergência, Vias Aéreas
- Manobras Cefálica Externa (VCE)
- Manobras de Parto Pélvico Complicados: Pressionar Occipício, Apresentação Pélvica Incompleta ou Franca (50 a 70%), Apresentação Pélvica Completa (5 a 10%), Podália (10 a 40%)
- Reversão de TSVP - Manobra de Valsalva Modificada
- Manobra de Heimlich no Adulto (OVACE) e Criança

### **Professora e Palestrante nas areias:**

#### **Fitoterapia Clínica:**

- Prescrições - Posologia e Interação Medicamentosa

#### **Biotipologia Metabólica:**

- Cronobiologia, Cronotipo, Crononutrição, Biotipologia

#### **Doulagem:**

- Doula - Acompanhamento e Preparação para Parto Humanizado e Pós-Parto

#### **Formação Contínua Anual:**

- Atendimento em Parada Cardiorrespiratória (PCR)
- Ginecologia Integrativa Natural - Fertilidade
- PALS (Suporte Avançado de Vida em Pediatria)
- Administração de Injetáveis
- Hematologia
- Biomedicina
- Suturas



- Farmacologia em Urgência e Emergências
- Imunologia
- Microbiologia e Imunologia
- Anatomia e Fisiologia Humana
- Oncologia/Neonatalogia/Interpretação de Exames Laboratoriais
- Pé Diabético
- Terapia de Pressão Negativa - Curativo a Vácuo
- Atendimento Pré-Hospitalar/Assistência ao Parto Normal
- ALSO (Protocolo de Urgências Obstétricas)/Reanimação Neonatal

## Apresentação Profissional – Dra. Cristiana Oliveira



Dra. Cristiana Oliveira é uma cientista e pesquisadora de renome internacional, com Doutorado de dupla certificação (PhD) em Naturopatia Clínica Científica e Psicanálise Clínica Forense.

**Detentora de títulos acadêmicos e honoríficos que refletem sua excelência e contribuição à ciência e à sociedade, entre eles:**

**EXT – Extensão Universitária:** formação complementar à graduação;

**Dra. H.C. – Doutora Honoris Causa:** reconhecimento por mérito científico e humanitário;

**ESP – Especialista:** formação lato sensu em ciências da saúde.

Reconhecida como ícone da saúde pública nas áreas de medicina alternativa e naturopatia científica, a Dra. Cristiana tem uma trajetória marcada pela dedicação à promoção da saúde integral, com foco especial no atendimento a populações em situação de vulnerabilidade social. Conduz projetos sociais em três países, levando atendimento clínico, educação em saúde e práticas integrativas a comunidades com menos acesso a cuidados médicos.

Sua linha de pesquisa é centrada na inativação genômica e epigenética aplicada, com o desenvolvimento de protocolos terapêuticos personalizados para o tratamento de doenças autoimunes, doenças raras e condições raciais, respeitando a individualidade genética e metabólica de cada paciente.

## Apresentação Profissional – Dra. Cristiana Oliveira



Com atuação destacada também nas áreas de ciência forense, emergências médicas, obstetrícia integrativa e perícias técnicas e científicas, Dra. Cristiana alia rigor científico à sensibilidade social, contribuindo com soluções inovadoras e humanizadas para os desafios da medicina contemporânea.

Autora de mais de 48 livros e e-books, é professora universitária e referência global em medicina integrativa, educação científica e inovação terapêutica, sendo admirada por unir ciência, humanidade e impacto social em cada aspecto de sua missão profissional.

## Alguns dos meus E-books, cursos e Artigos científicos:

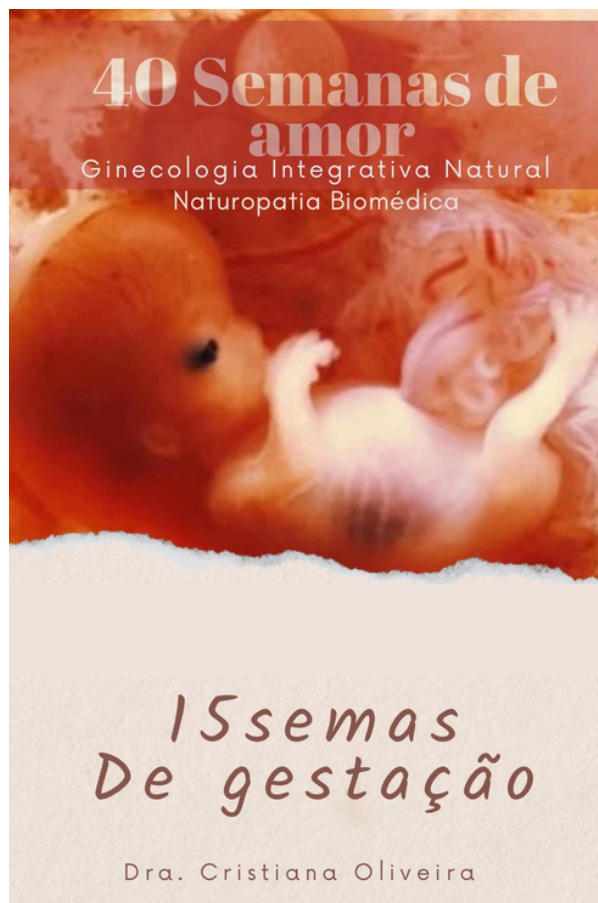

# Alguns dos meus E-books e cursos



E-book



Dra. Cristiana Oliveira

# Faces Leoninas

Anamnese Clínica

Nem todas são hanseníase  
Fisiopatologia Com excelência

Naturopatia Científica



Dra. Hc. Cristiana Oliveira

# Curso FITOTERPIA Clínica



Naturopatia Científica



DOSAGEM  
RECOMENDADA

## Vitaminas E Sais minerais

A importância de saber a dosagem de cada  
vitamina pode salvar uma vida.



Dra. Cristiana Oliveira

E-book

## Ginecologia Integrativa Natural GIN/NC

Naturopatia  
Clínica

Estamos vivendo em um tempo que  
o natural não é normal.

A ginecologia Integrativa Natural  
veio para trazer o natural para o  
comum e o normal para o humano.

O parto não é um ato cirúrgico é um  
evento biológico.

O regresso do poder do feminino  
dar a oportunidade da mulher fazer  
as suas escolhas com segurança e  
consciência.

Dra. Cristiana Oliveira

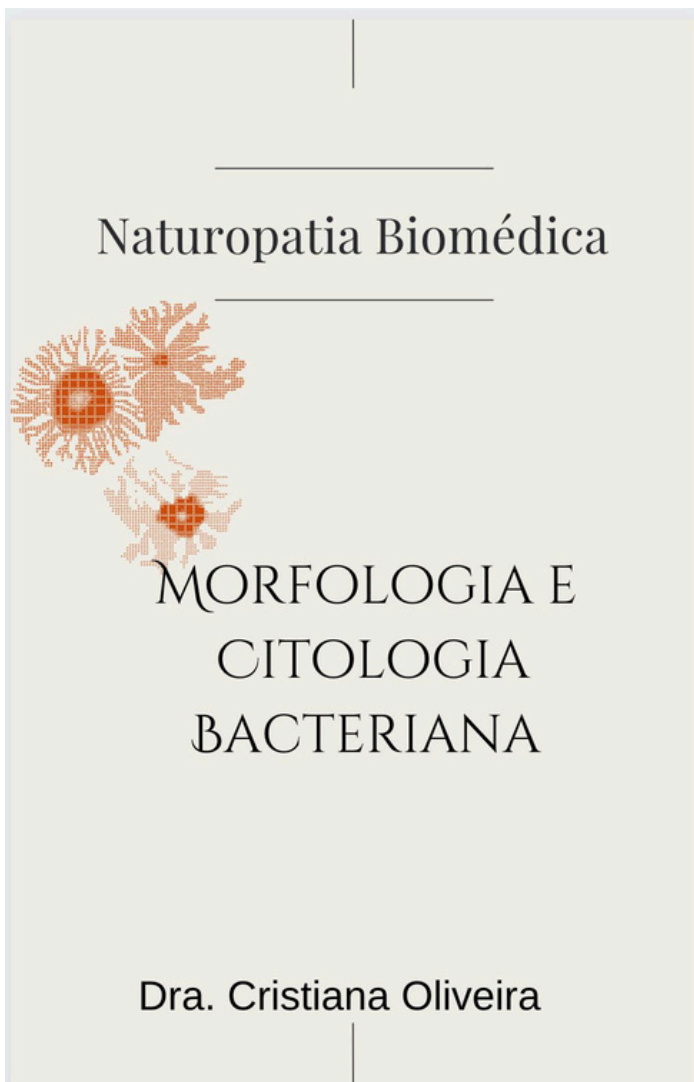
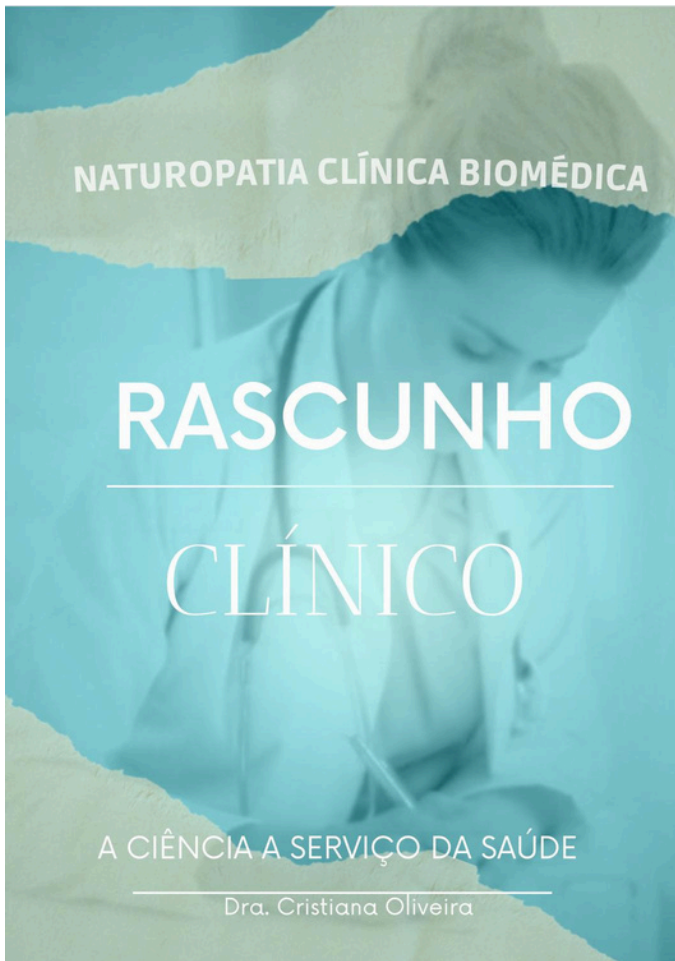

**Dra. Cristiana Oliveira**

# Naturopatia Clínica



O curso de fitoterapia Clínica, capacita o aluno para a boa clínica com conhecimento sólidos e científicos.

Conhecimentos acadêmicos que vão dar segurança para o aluno contruir uma excelente prescrição.

Conhecer apenas as plantas não lhe capacita para o tratamento de doenças.

Por esse motivo, capacitamos os nossos alunos com conhecimento metabólico, fisiopatológico, interatividade medicamentosas e o potencial de cada dosagem.

**Fitoterapia Clínica em parceria com a ciência**



# Semiologia Clínica

## Naturopatia Biomédica

A ciência a serviço da saúde

Dra. Cristiana Oliveira

**NATSCIENCE**  
INTERNATIONAL ACADEMY  
OF NATURAL MEDICAL  
SCIENCES UK

## ANAMINESEA

com ênfase em

### NATUROPATIA BIOMÉDICA

Saber construir uma anamnese clínica é essencial para a construção do protocolo de tratamento

**Primeiro Módulo**

Natscience International Acadmy UK  
Professora. Doutora. Cristiana Oliveira

Aluna/o: \_\_\_\_\_

## NATUROPATIA BIOMÉDICA

O Protocolo - PSP01.DRA.CO  
Da Dra. Cristiana Oliveira

### Tudo sobre

Paciente: Luane Merthan Guimarães  
@luane\_merthan7  
luane\_merthan

# Psoríase

Acidência a serviço da saúde

Dra. Cristiana Oliveira

Resultado 72 horas de tratamento do  
PSP/P.01/DRA.CO

# 72 horas

## Psoríase

Dra. Cristiana Oliveira

Medicina Naturopata

# Andrologia

Integrativa Natural

ANDROIN



Dra. Cristiana Oliveira  
E-book

Medicina Naturopata



# Ginecologia Integrativa Natural

Dra. Cristiana Oliveira  
E-book

## Medicina Naturopatia Cientifica

Dra. Cristiana Oliveira



Dra. Cristiana Oliveira

Progresso de cada  
doença  
Fases  
E características

**E-BOOK**

# FISIOPATOLOGIA *Da* DOENÇA



Saúde  
Para todos



# Psoríase



Sem crises - Sem lesões - Sem dores

**É possível!**

Protocolo Sistémico  
e personalizado

Dra. Cristiana Oliveira

cristianaoliveira.dr@gmail.com



**Curso**

Primeiro Módulo - 1.200Horas

**FITOTERAPIA**

**Clínica**



Publicada em Doenças autoimunes e Ocorrência de Doenças Autoimunes

Dra. Cristiana Oliveira

Dra. Cristiana Oliveira

Medicina Naturopata

**E-book**

**Sinais de doença ungueal**

Dra. Cristiana Oliveira

**Patogénese**  
Série



**Rosácea**

**Eritema**

**E-book**

**Patogénese**  
Série

Dra. Cristiana Oliveira



Medicina Naturopata

**Fibromialgia**



Dra. Cristiana Oliveira

**Patologia**

**Urolitíase**

Dra. Cristiana Oliveira

**+SEM Crises**

Associação em Doenças autoimunes e DTA Resposta  
Dra. Cristiana Oliveira

A ciência a serviço da saúde

Uma vida mais saudável de forma simples e descomplicada. **E-BOOK**

E-BOOK EM SÉRIE

**Vitaminologia**

Dra. Cristiana Oliveira



**VITAMINA K2**

**ENTENDA A DISIDROSE**



**COM TRARAR**

Dra. Cristiana Oliveira

Dra. Cristiana Oliveira



**Conheça**

**Tipos de psoríase**

Os sintomas de psoríase variam conforme o tipo da doença e sua intensidade e terreno biológico

# Residência Clínica

## Em Naturopatia Clínica

Dra. Cristiana Oliveira

Natscience International Academy

### Instrumentos usados na anamnese clínica



Prof. Dra. Cristiana Oliveira

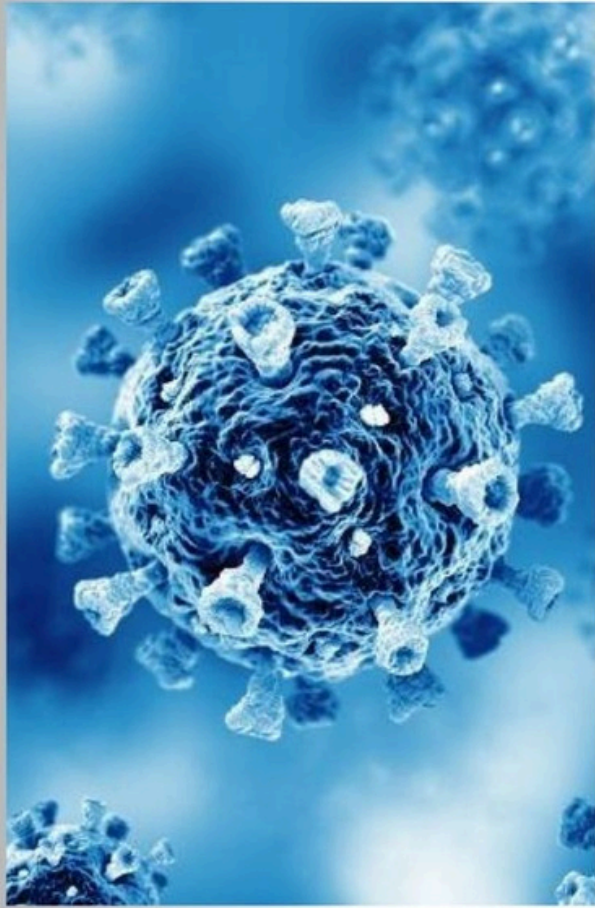

# VÍROLOGIA HUMANA



PROF. DRA. CRISTIANA OLIVEIRA



NATSCIENCE INTERNATIONAL ACADEMY

PRIMEIRO MÓDULO

Alguns pontos importantes da  
historia da anamnese clínica

**Prof. Dra. Cristiana Oliveira**



E-book

Dra. Cristiana Oliveira

Patogénese  
Série

Lupus



Biologia celular Clinica

Funções das células  
do sangue

Dra. Cristiana Oliveira

# ARTIGO CIENTIFICO

**O ADVENTO DA COVID-19 REDEFINIU NÃO APENAS A PRÁTICA MÉDICA, MAS TAMBÉM O ENTENDIMENTO DOS LIMITES FISIOLÓGICOS DO CORPO HUMANO.**

A pandemia de COVID-19 provocou uma série de impactos agudos e crônicos no metabolismo humano, com efeitos que transcendem o período infeccioso. Evidências crescentes demonstram que indivíduos que sobreviveram à infecção, independentemente da gravidade, apresentam alterações metabólicas, imunológicas e pulmonares que comprometem a resiliência orgânica frente a infecções e ao estresse fisiológico.

## As Consequências Metabólicas e Pulmonares Pós-COVID-19: A Construção de um Novo Metabolismo Humano

Dra. Cristiana Oliveira

Especialista em Doenças Autoimunes Raras e Raciais  
Defensora da Medicina Personalizada e da Medicina Alternativa Científica

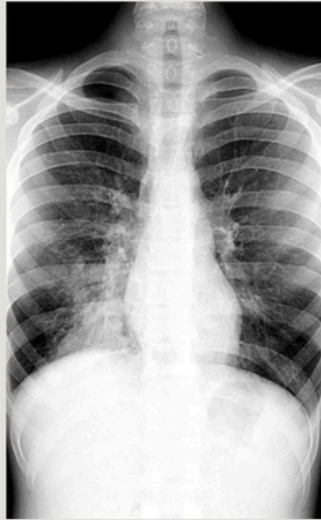

Muito além dos efeitos agudos, a infecção pelo SARS-CoV-2 deixou um legado de disfunções metabólicas, imunológicas e pulmonares que agora começam a ser amplamente reconhecidas na literatura científica.

Como especialista em doenças autoimunes raras e raciais, defensora da medicina personalizada e da medicina alternativa baseada em evidências, percebo um fenômeno crescente: a incapacidade progressiva do organismo humano de sustentar a mesma resiliência frente a infecções e estresses metabólicos que era observada antes de 2020.

### MATERIAIS E MÉTODOS

Este artigo é uma análise narrativa de literatura, integrando dados provenientes de:

- Revisões sistemáticas recentes.
- Estudos observacionais de coorte pós-COVID.
- Metanálises focadas em sequelas metabólicas, imunológicas e respiratórias.
- Observações clínicas provenientes de prática especializada em imunologia e medicina personalizada.

Genes PSORS-1 está no cromossomo 6 no que se localiza o HLA-Cw6  
**Inativo**

Genes PSORS-1 está no cromossomo 6 no que se localiza o HLA-Cw6  
**Ativo**



Dra. Cristiana Oliveira

Dra. Cristiana Oliveira

ME. PEX. ESP. DRA.H.C. DRA. HHD. PERIT-S/P,EF

MESTRADO. EXTENSÃO-UNIVERSITÁRIO. ESPECIALISTA. DOUTOR-HONORIS CAUSA. DOUTORADO HHD. PERITA-SAUDE-PSICOLOGICA-ESTADUAL-FEDERAL.

# FIBROMIAUGIA

10/Janeiro/ 2023

Artigo Científico

Dra. Cristiana Oliveira

## Base Celular e Bioquímica da Fibromialgia



A mitocôndria, organela responsável pela produção de ATP, tem papel central nos sintomas da fibromialgia. Estudos demonstram

## Fibromialgia: Uma Abordagem Celular, Química e Personalizada na visão da Medicina Naturopata Clínica Científica



*Nao ter cura nao significa que nao tenha solução*

**Fibromialgia: Uma Abordagem Científica, Celular e Integrativa**

Resumo:

A fibromialgia é uma síndrome neuroimunoendócrina caracterizada por dor musculoesquelética difusa, fadiga crônica, distúrbios do sono e alterações cognitivas. Este artigo explora os fundamentos celulares, químicos, genéticos e biológicos da fibromialgia e propõe uma abordagem terapêutica baseada na naturopatia biomédica, com foco na individualidade genética, fisiologia mitocondrial e epigenética funcional.

A fibromialgia é uma síndrome clínica complexa, de natureza neuroimunoendócrina, caracterizada por dor musculoesquelética crônica e difusa, associada a distúrbios do sono, fadiga persistente, alterações cognitivas (como a "névoa mental"), alterações de humor e disfunções intestinais. Embora historicamente tratada como uma condição reumatológica, evidências científicas demonstram que a fibromialgia é, na verdade, uma disfunção sistêmica multissistêmica com origens neurometabólicas, celulares e genéticas.



Raízes da Saúde  
QUILOMBOLAS  
MEDICINA INTEGRATIVA  
Dra. Cristiana Oliveira



[Site: Dra. Cristiana Oliveira](#)



[Site: Dra. Cristiana Oliveira](#)



[Site: Dra. Cristiana Oliveira](#)



[Site: https://medium.com/@Dra.cristiana.oliveira](https://medium.com/@Dra.cristiana.oliveira)





**Site:** <https://dracristianaolivei.wixsite.com/dra--cristiana-olive/blank>

**Blog:** <https://medium.com/@Dra.cristiana.oliveira>

**Instagram:** [https://www.instagram.com/dra\\_cristiana\\_oliveira/](https://www.instagram.com/dra_cristiana_oliveira/)

**tik tok:** [https://www.tiktok.com/@dra.cristianaoliveira?\\_t=8l5nmrSRFL6&\\_r=1](https://www.tiktok.com/@dra.cristianaoliveira?_t=8l5nmrSRFL6&_r=1)

**E-books:** <https://go.hotmart.com/B91507320G?dp=1> <https://pay.hotmart.com/W92097289W>

<https://pay.hotmart.com/E92054609R> <https://pay.hotmart.com/I91556331P>

<https://go.hotmart.com/H91488090L?dp=1> <https://pay.hotmart.com/L92111462T>

<https://go.hotmart.com/T91497935I?dp=1> <https://pay.hotmart.com/U91498446I>

<https://pay.hotmart.com/L92083476O>

**Todas as redes sociais:** <https://cristianaoliveira-dr.hotmart.host/link-na-bio-ddc71bf4-0883-421c-82c2-c00444b93c4b>